

CRONOPROGRAMMA DEL PROGETTO

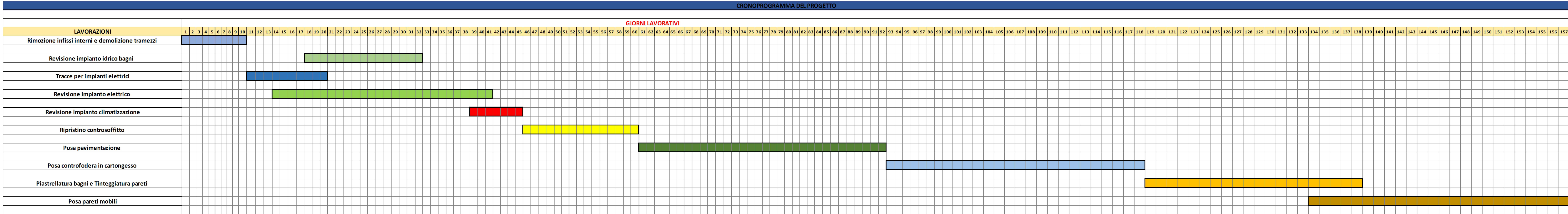

STUDIO ASSOCIATO CRISAFULLI

INGEGNERIA_ARCHITETTURA

DOTT.ING. MASSIMO CRISAFULLI (CIVILE-EDILE) 1881 "A" DAL 14-02-85	VIA CENTURIPPE 2/A_95128 CATANIA
DOTT.GEOM. ATILIO CRISAFULLI (PIANIFICATORE I.) 2468 DAL 15-04-89	TEL/FAX_095431232
DOTT.ING. ALBERTO CRISAFULLI (CIVILE-TRASPORTI) 3153 "A" DAL 22-03-95	TEL/FAX_095502949
DOTT.ING.ARCH. FABIOLA CRISAFULLI (EDILE-ARCHITETTURA) A6689 DAL 05-03-14 A2447 DAL 11-02-16	EMAIL_STUDIOCRISAFULLI@VIRGILIO.IT

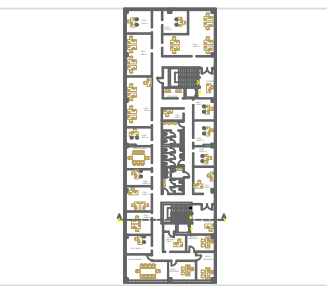

COMUNE
CATANIA

TAVOLA
TAV. 7

MANUTENZIONE STRAORDINARIA
DELL'EDIFICIO "UFFICI E SPOGLIATOI" DEL
CENTRO DIREZIONALE AMT DI PANTANO
D'ARCI

OGGETTO
CRONOPROGRAMMA
DEI LAVORI

DITTA PROPRIETARIA
AMT CATANIA SPA

PROGETTISTA
DOTT.ING.MASSIMO CRISAFULLI



SCALA_
DATA_10-07-17
FILE_
REV_10_04_18

COLLABORATORI
ING. MARCO TOSTO
ARCH. GIOVANNA FELTRI
ING. ELISA RUSSO
REDATTO_MAR
CONTROLLATO_ATT
APPROVATO_MAX

C.F./P.I. 03333090870